

SFirm

Die Basis für innovatives
Finanzmanagement.

Electronic Banking für
Unternehmen.

LB  BW

Die Firm ist Ihre Basis für modernes Finanzmanagement, mit der Sie sämtliche Zahlungsaufträge bequem bearbeiten. Für Ihre Liquiditätsplanung und für das Cash-Management haben Sie alle Informationen übersichtlich zur Hand. So steuern Sie Ihre Finanzströme im Unternehmen und disponieren Ihre Zahlungen. Sie lenken Ihre Liquidität so, dass aus den Aktivitäten im täglichen Treasury ein optimaler Zinsgewinn entsteht. Moderne Verfahren bieten Ihnen sichere Kommunikation über offene Netze.

Inhalt

Individuelles Finanzmanagement	4
Inlandszahlungsverkehr	6
Kontoinformationen	7
Auslandszahlungsverkehr	8
Trade Finance	9
Disposition	10
Cash Management	11
Sicherheit	12
Technische Voraussetzungen	13

Passen Sie SFirm flexibel an Ihre Bedürfnisse an.

Individuelles Finanzmanagement

Jedes Unternehmen hat individuelle Bedürfnisse und daher andere Ansprüche an ein modernes Finanzmanagement.

Der hohe Grad an Individualisierbarkeit aller SFirm-Produkte erleichtert den Einstieg in das Electronic-Banking. Da sich die Module wahlweise einzeln oder zusammen installieren lassen, können bei wachsenden Ansprüchen die Programmiererweiterungen flexibel und ganz gezielt durchgeführt werden.

Die moderne Oberfläche kann den unterschiedlichen Arbeitsweisen der Anwender individuell angepasst werden. Hierfür werden häufig benötigte Funktionen für den schnellen Aufruf in die so genannte "SFirm-Leiste" aufgenommen. Unabhängig davon, ob Sie gerne über die Menüstruktur, über die Symbolleiste oder eine Explorerstruktur die Funktionen aufrufen, SFirm bietet Ihnen mehrere Varianten an. Sie können somit Ihre bisher gewohnte Arbeitsweise größtenteils beibehalten.

Komfortable Such- und Sortierfunktionen erleichtern Ihnen zusätzlich die Arbeit mit SFirm. Die automatische Übernahme von Inhalten aus Datenbanken beschleunigt die Erfassung von Aufträgen.

Zusätzlich denkt SFirm durch automatisierte Prüfungen und Eintragungen, z. B. von gültigen Bankleitzahlen, für Sie mit.

Individualität durch Flexibilität!

Sie können die Arbeitsprozesse Ihren individuellen Bedürfnissen flexibel anpassen.

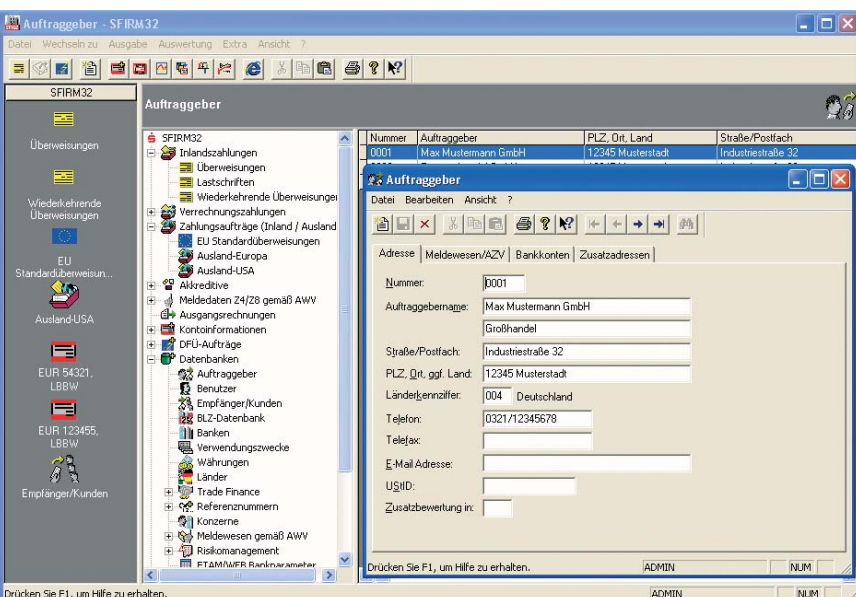

Die Produktfamilie SFirm ist modular aufgebaut und setzt sich aus folgenden Anwendungen zusammen:

- SFirm/Inland
zur Abwicklung von Überweisungen und Lastschriften im Inland. Zusätzlich können Sie die Kontoinformationen abrufen und bearbeiten.
- SFirm/SEPA
zur Abwicklung von inländischen und grenzüberschreitenden Überweisungen und Lastschriften ohne Betragsgrenze innerhalb der SEPA (Single Euro Payments Area)-Teilnehmerländer.
- SFirm/Ausland
zur Organisation Ihres Zahlungsverkehrs mit Ihren ausländischen Geschäftspartnern und zur Abwicklung des Meldewesens nach der Außenwirtschaftsverordnung.
- SFirm/GlobalCash
für die einfache Steuerung von Zahlungsströmen Ihrer Konten bei ausländischen Banken.
- SFirm/Trade Finance
zur Abwicklung von Import- und Export-Akkreditiven nach international gültigen Standards.
- SFirm/Dispo
zur terminüberwachten Disposition und Ausführung von Aufträgen im Inlands- bzw. Auslandsgeschäft.
- SFirm/Cash
zur optimierten Liquiditätssteuerung für das tägliche Treasury.
- SFirm/CashInternational
Cash Management für Ihre Auslandsbankverbindungen.
- SFirm/Cash 2
Depooling für Konzerne.
- SFirm/EBICS
für die Unterstützung des internetbasierten DFÜ-Standards.
- SFirm/HBCI PIN/TAN
zur Nutzung von HBCI.
- SFirm/Enterprise
beinhaltet Premiumfunktionen wie Mandantenfähigkeit oder WebClient.

Mit SFirm bearbeiten Sie bequem sämtliche Zahlungsaufträge.

Inlandszahlungsverkehr

Damit Sie das Ablagesystem für Ihre Lieferantenrechnungen auch in SFirm übernehmen können, erfassen Sie die Zahlungsaufträge in "Ordnern". Diese werden individuell nach Ihren Wünschen, z. B. nach Lieferantenrechnungen, Löhnen und Gehältern, Lastschriften, wiederkehrenden Zahlungen, nach den Kontoverbindungen oder anderen von Ihnen definierten Kriterien eingeteilt. Die einfache Erfassung der Zahlungsaufträge orientiert sich am Überweisungsformular.

Mit SFirm/SEPA wird selbstverständlich auch der SEPA-Zahlungsverkehr unterstützt. Sie können SEPA Überweisungen und SEPA Basis- und Firmenlastschriften erfassen und ausführen.

Unter einer modernen und leicht zu bedienenden Oberfläche können Sie Ihre Aufträge unabhängig von Geschäftszeiten und ohne Zeitdruck mit SFirm erfassen und übertragen.

Die Zahlungsempfänger können Sie speichern und komfortabel über Suchfunktionen in den Auftrag übernehmen. SFirm ermittelt automatisch den Skontoabzug und verwaltet Fälligkeitstermine.

Mit der Benutzerverwaltung können Sie einzelnen Anwendern bestimmte Rechte bzw. Beschränkungen für einzelne Ordner, Auftraggeber, Banken, Kontoverbindungen und Aufträge zuweisen.

Sie sparen Zeit und Kosten!

- Fällig:** 15.02.2007
- Begünstigten: Name, \bname/Firma:** Lieferant GmbH
- Konto-Nr. des Begünstigten:** 98765
- Bankleitzahl:** 60050101
- bei (Kreditinstitut):** Landesbank Baden-Württemberg
- Rechnungsbetrag:** 450.87
- Skonto:** 3.00
- Betrag: Euro, Cent:** 437.34
- Verwendungszweck:** Rechnung 54992
- abzgl. 13.53 EUR Skonto**
- Kontoinhaber:** 0001 Max Mustermann GmbH
- Konto des Kontoinhabers:** EUR 54321, Landesbank Baden-Württemberg
- Textschlüssel:** Überweisung (TX 51)

A smaller dialog box titled 'Überweisungen' is open in the foreground, showing the 'Zahlungsrhythmus' (Payment Rhythm) settings:

- Ausführung in:** Auswahl der Monate (Januar bis Juni)
- Zahlungsrhythmus:** 2 monatlich
- Nächste Ausführung:** 30.04.2007
- Letztmalig:** [Dropdown]
- Zuletzt ausgeführt am:** [Dropdown]

Die einfache Erfassung der Zahlungen ermöglicht ein schnelles Arbeiten. Sie entscheiden, ob es sich um eine terminierte oder wiederkehrende Zahlung handelt.

Sie haben alle Informationen für die Liquiditätsplanung und für das Cash-Management.

Kontoinformationen

Die Kontoinformationen können Sie über EBICS oder HBCI für das Einzelkonto oder im Rundruf auch für mehrere Konten bei unterschiedlichen Kreditinstituten abrufen. Über eine terminierte Steuerung kann der Abruf automatisch erfolgen. SFirm unterstützt somit alle wichtigen Kommunikationsstandards mit den Kreditinstituten und ermöglicht einen multibankfähigen Einsatz.

Sie haben jederzeit Ihre Konten im Überblick und können Umsätze selektieren oder durch einfachen Doppelklick den Einzelumsatz mit allen Angaben des Kreditinstituts darstellen. Die Einzelumsätze werden als Originalumsatz in der ausgeführten Währung angezeigt und zusätzlich in die Währung des Kontos umgerechnet. Dadurch können Sie alle Fremdwährungskonten einfach mit SFirm bearbeiten.

Für den aktuellen Finanzstatus ist die valutarische Aufbereitung der Kontoumsätze für einzelne Konten oder für Banken möglich. Damit haben Sie alle Informationen für die Liquiditätsplanung und für das Cash-Management.

Darüber hinaus können Sie auch die Umsätze an externe Systeme weiterleiten, z. B. an die Finanzbuchhaltung.

Alle Informationen auf einen Blick!

Die Kontoinformationen stehen mit allen Informationen zur Verfügung und können nach verschiedenen Kriterien selektiert werden.

Datum	Vermögensgegenstand	Umsatz
27.01.2007	LASTSCHRIFT	900,00
12.03.2007	747 VERR SICHEK	930,27
12.03.2007	SCHECKEINLEIFERUNG	12.570,39
12.03.2007	FERNMELDEGEB: 02300390077	800,50
12.03.2007	FERNMELDEGEB: 02300390077	800,50
12.03.2007	RE NR 4711 KUNDENR 425 AUFRAGGABER H. SCHULZE	3.650,70
12.03.2007	RE NR 4711 KUNDENR 425 LIEFERUNG PER LUFTFRACHT	3.650,70
12.03.2007	MAETE SCHNEIDER	560,50
12.03.2007	SAMMELLEIBERWESUNG	8.750,30
12.03.2007	RE NR 1224 STARK AG	10.730,00
12.03.2007	GUTSCHRIFT	4.500,00
12.03.2007	RE NR 00134 THYSENKRUPP AG	11.640,00
12.03.2007	BAR	500,00
12.03.2007	LASTSCHRIFT	900,00

Summary information at the bottom of the window:

Max Mustermann GmbH Großhandel Industriestraße 32 12345 Musterstadt	Alter Saldo Neuer Saldo Umsätze von 27.01.2007 bis 12.03.2007	124.690,50 H 105.205,46 S 119.345,00
--	---	--

Senden Sie Auslands-Zahlungen in allen Fremdwährungen.

Auslandszahlungsverkehr

Zudem erfolgt eine automatische Überwachung der termingerechten Auftragserteilung. Die Aufträge können bei Bedarf über verschiedene Kompetenzstufen (4-Augen-Prinzip) freigegeben und über die Verfahren EBICS oder HBCI an die Institute übertragen werden. Über vielfältige Abfragemöglichkeiten erstellen Sie Ihre individuellen Auswertungen und Umsatz-Statistiken.

Agieren Sie erfolgreich rund um die Welt!

Mit SFirm/Ausland können Sie Zahlungen in allen Fremdwährungen ausführen. Die gemeinsame Datenbasis der Produktlinie SFirm bietet die automatische Übernahme der Zahlungsempfänger, Überprüfung der eingegebenen Bankdaten und vermeidet Doppelerfassung und -pflege.

SFirm verfügt über das komplette Meldesystem im Rahmen der Außenwirtschaftsverordnung (AWV). Das Programm erkennt, ob es sich um eine Inlands- oder Auslandsüberweisung handelt und führt alle relevanten Prüfungen für die Zahlung und für das Meldewesen bereits bei der Erfassung durch, damit aufwändige Korrekturen entfallen. Sämtliche Ausgaben und Einnahmen, die der Bundesbank mit Z1, Z4, Z8, und Z10 mitzuteilen sind, wickeln Sie mit SFirm/Ausland zeit- und kostensparend ab. SFirm ist das Produkt, das von der Deutschen Bundesbank eine Ausnahmegenehmigung nach §64 AWV erhielt: Z4-, Z8 und Z10-Formulare können aus SFirm direkt eingereicht werden.

Die Erfassung von Auslandsüberweisungen ist grenzenlos einfach.

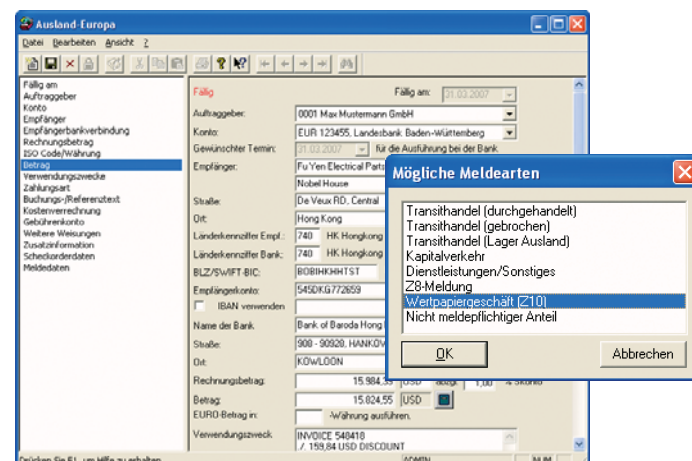

Trade Finance

Mit SFirm/Trade Finance können Sie Import- und Export-Akkreditive elektronisch eröffnen, ändern und die Ausnutzung für jede Zahlung beobachten. Die Daten können Sie dabei in verschiedenen Sprachen speichern. Über Musterakkreditive und eine standardisierte Auftragserfassung können Sie die Akkreditive besonders sicher und vor allem zeitsparend abwickeln. Zusätzliche Plausibilitätsprüfungen während der Erfassung gewährleisten eine vollständige Auftragserteilung.

Alle Akkreditivangaben und freien Nachrichten werden automatisch in international gültige Standards übernommen, z. B. S.W.I.F.T.-Format, und können von Ihnen per Datenfernübertragung an eine Bank weitergeleitet werden. Bei Bedarf ist auch die Ausgabe auf Diskette oder als unterschriftsfähiges Formular möglich.

SFirm überwacht alle Aktivitäten hinsichtlich der nach Außenwirtschaftsverordnung (AWV) abzugebenden Meldungen und stellt rechtzeitig die nötigen Formulare zur Verfügung. Über das Sicherungsverfahren der Meldedaten sind die Dokumente innerhalb des gesetzlich vorgeschriebenen Zeitraums reproduzierbar. Über die Akkreditiv-Historie können Sie vielfältige Auswertungen erstellen und sich jederzeit einen Überblick über Geschäftspartner, Banken, Länder, Währungen usw. verschaffen.

Dokumentäres Geschäft nach internationalen Standards!

Verhandlungssprache: Englisch	
Auftraggeber (unveränderbar)	Interne Referenz: IMPAK-477308
Auftraggeberkonto	Bankreferenz: JA-MUSTERM-83364
Gebührenkonto	
Bank des Begünstigten	
Gebühren	
Versand des Akkreditivs	
Art des Akkreditivs	
Standby	
Übertragbarkeit	
Währung (ISO-Code)	
Betrag	
Betragspezifikation	
Kurs, Gesichert, bis	
Zusätzlich gedeckte Beträge	
Benutzbar durch	
Benutzbar bei	
Ort der Dokumentenvorlage	
Verfallsdatum	
Tratten	
Details für Deferred Payment/... Mixed P.	
Teilverladung	
Umladung	
Transport	
Spätestes Verladdatum	
Verschiffungsperiode	
Warenbeschreibung	
Lieferbedingungen	
Rechnungsdokumente	
Transportdokumente	
Versicherungsdokumente	
Sonstige Dokumente	

Das Akkreditiv wird bereits bei der Erfassung auf vollständige und korrekte Angaben geprüft.

Steuern Sie Ihre Finanzströme im Unternehmen.

Disposition

Auf Basis der valutarischen Kontostände legen Sie erst bei der Ausführung der fälligen und terminierten Zahlungen fest, über welches Konto der Auftrag ausgeführt werden soll. Sie können die einzelnen Aufträge oder einen kompletten Zahlungsordner komfortabel mit der Maus über "Drag & Drop" auf das Belastungskonto ziehen. Die einzelnen Zahlungsaufträge können Sie hierfür nach Konten, Banken, Auftraggebern oder Zahlungsordnern gruppieren. Jede Auswahlfunktion bestimmen Sie nach Ihren eigenen Vorstellungen.

Die Aufträge werden mit der Währung dargestellt und für die Disposition zusätzlich in die Kontowährung umgerechnet. So stehen Ihnen immer alle wesentlichen Informationen zur Verfügung.

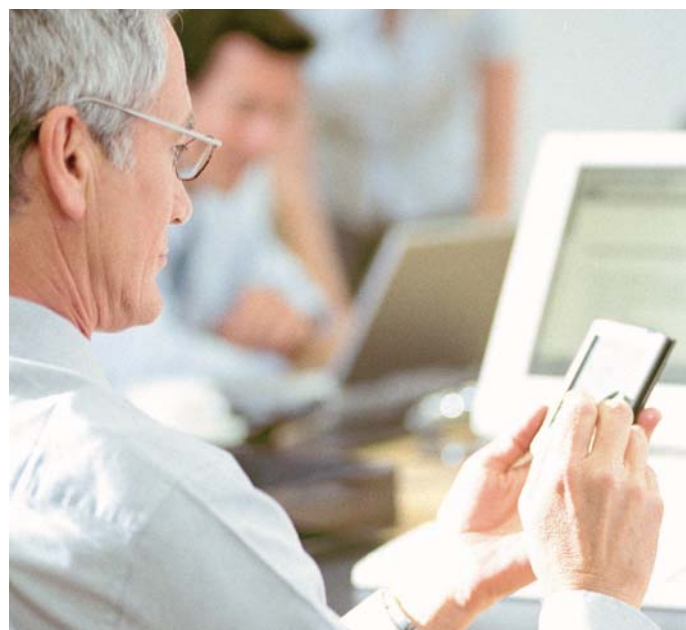

Über noch nicht in den Kontoinformationen enthaltene Plandaten können Sie weitere Einnahmen und Ausgaben vormerken. Das Ergebnis ist eine bankübergreifende Finanzdisposition auf zuverlässiger und transparenter Basis.

Ob Sie vor der Disposition Fälligkeitslisten oder nach der Ausführung Umsatzstatistiken erstellen, bestimmen Sie.

Wichtig sind nur Ihre Prioritäten!

Ordner	Anzahl	Ausgewählt	Summe	Von Konto
<input type="checkbox"/> Zahlungsaufträge (Inland ...	0	0	0,00	bel. Konto
<input type="checkbox"/> Überweisungen	0	0	0,00	bel. Konto
<input checked="" type="checkbox"/> Lastschriften	1	1	43,12	bel. Konto
<input type="checkbox"/> Wiederkehrende Überweis...	0	0	0,00	bel. Konto ...
<input checked="" type="checkbox"/> Ausland-Europa	1	1	12.818,59	bel. Konto
<input type="checkbox"/> EU Standardüberweisungen	0	0	0,00	bel. Konto
<input type="checkbox"/> Ausland-USA	0	0	0,00	bel. Konto

Bezeichnung	BLZ/BIC	Konto	ISO	ltz. Auszug	Saldo	Neuer Saldo	Summe Habe
EUR 123456, Landesbank Baden-Württemberg	60050101	123456	EUR	12.03.2007	105.208,46 S	118.027,05 S	0,0
EUR 42258255, Cash-Bank	25050182	42258255	EUR	30.03.2007	8.257,88 H	8.301,00 H	43,1
EUR 54321, Landesbank Baden-Württemberg	60050101	54321	EUR	30.03.2007	113,51 H	113,51 H	0,0

Für die Disposition der Zahlungsein- und ausgänge werden alle Informationen in einer Übersicht angezeigt.

Sie lenken Ihre Liquidität so, dass aus den Aktivitäten des Treasury ein optimaler Zinsgewinn entsteht.

Cash-Management

Sie können Ihre Konten über verschiedene Varianten selektieren und diese Angaben für zukünftige Betrachtungen speichern. Weiterhin ist es möglich, Staffelfunktionen pro Konto und optional Sockelbeträge zu berücksichtigen. Zusätzlich steht Ihnen die Möglichkeit zur Verfügung, bei der Haben-Verzinsung zwischen Abschnittsmethode und Staffelmethode zu unterscheiden, das eigentliche Zinsverfahren auszuwählen und die Kosten für den Poolingtransfer zu hinterlegen.

Über das Pooling gleichen Sie negative Salden aus und führen eine Kontokonzentration der Überschüsse zur automatischen Optimierung des Zinsgewinns durch. Die valutarischen Kontoinformationen enthalten die Buchungen der Kreditinstitute und die von Ihnen definierten Planumsätze. Die Planumsätze werden automatisch beim Einlesen der Kontoinformationen abgeglichen. Nicht abgeglichene Plandaten werden Ihnen für die Zuordnung oder neue Terminierung angezeigt. Zusätzlich können Sie über einen regionalen Kalender die Arbeitstage steuern und diese den Konten zuweisen.

Mit SFirm/Cash haben Sie die Steuerung Ihrer Liquidität voll im Griff. Die tabellarische Anzeige aller Auswertungen und Ergebnisse sowie die Option, auch manuelle Veränderungen der Transaktionen vornehmen zu können, garantieren eine optimale Ergebnisdarstellung.

SFirm/Cash2 besteht im wesentlichen aus einer Depoolingfunktion für Kontosalde von Nebenkonto bezüglich definierter Hauptkonten, deren Ursprungssalden durch Um- bzw. Ausgleichsbuchungen "verändert" wurden. Die daraus resultierenden Soll- und Habenzinsen werden ermittelt und den Nebenkonto periodengerecht zugeordnet. Weiterhin wird der Saldo der Nebenkonto errechnet, der sich ohne Umbuchungen ergeben hätte.

Mit SFirm/CashInternational steht Ihnen das Pooling auch für Ihre Auslandskontoverbindungen zur Verfügung. Aufgrund der vorliegenden Informationen generiert SFirm so genannte „Ferninitiierte Überweisungen“ (MT101), mit denen Sie die nötigen Zahlungen auch über diese Konten abwickeln können.

Sie haben Ihre Liquidität voll im Griff!

Entscheidungen für Transaktionen und Salden werden effizient unterstützt.

Beschreibung	Saldo alt	Transfer	Saldo neu	Sockel	01.04.2007
ES Gesamtsalden					
EUR 129455, Landesbank Baden-Württemberg	-118.027,05	93.027,05	-25.000,00		-25.000,00
EUR 42250255, Cash-Bank	0.301,00	-62.913,54	-54.612,54		-54.612,54
Konto	8.257,88				8.257,88
Planraten	43,42				43,42
Tageszinsaldo	0,00		-17,62		-17,62
Zinskonditionen	unter 0,00%; 3,000% unter -9.000,00; 0,000% unter -20.000,00; 15,000% ab 0,00; 0,000%				unter 0,00%; 3,000% unter -9.000,00; 0,000% unter -20.000,00; 15,000% ab 0,00; 0,000%
EUR 54321, Landesbank Baden-Württemberg	113,51	-30.113,51	-30.000,00		-30.000,00
Gesamtsumme	-109.612,54	0,00	-109.612,54		-109.612,54

Transfer Soll	93.027,05	Tageszinsaldo ohne Transfer	43,48
Transfer Haben	93.027,05	Tageszinsaldo mit Transfer	-29,98
Summe	0,00	Tageszinsaldo optimal	-29,98

Moderne Verfahren bieten sichere Kommunikation über offene Netze.

Sicherheit

Sie können über die verschiedenen Verfahren EBICS (Electronic Banking Internet Communication Standard) oder HBCI (Homebanking Computer Interface) alle standardisierten Kommunikationsverfahren nutzen und erreichen somit alle Banken.

Mit dem HBCI-Standard werden vor allem geringe Auftragsvolumen abgewickelt. Für mittlere und große Unternehmen stellt EBICS das ideale Verfahren dar, das mit internationalen Protokollen gemäß ISO-Norm arbeitet. Die Auftragsdateien werden komprimiert und der Transfer so wesentlich beschleunigt.

Die Elektronische Unterschrift bietet für die Verfahren EBICS und HBCI nach modernen kryptographischen Verfahren die sichere Kommunikation über offene Netze wie das Internet. Diese können Sie mit dem Kreditinstitut nach Ihren Anforderungen vereinbaren.

Sie können die individuellen Bankvollmachten Ihres Geschäftskontos ebenso realisieren wie die doppelten Unterschriften bei gemeinsamer Verfügungsvollmacht.

Sie erreichen somit ein Höchstmaß an Sicherheit und schützen Ihre vertraulichen Daten!

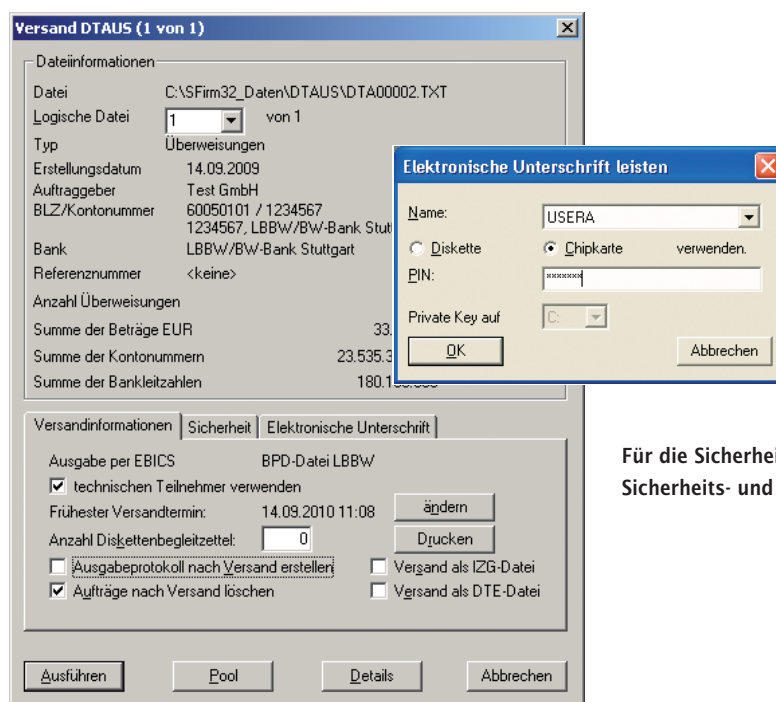

Für die Sicherheit bei der Übertragung werden alle aktuellen Sicherheits- und Verschlüsselungsmedien unterstützt.

Die Infrastruktur.

Technische Voraussetzungen

Mit SFirm erhalten Sie mehrere Anwendungen aus einer Hand. Ob Sie im Netzwerk mit mehreren Benutzern oder nur an einem Arbeitsplatz mit SFirm arbeiten, und ob Sie die Übertragung an einer oder über mehrere Stationen durchführen, entscheiden allein Sie. SFirm richtet sich individuell nach Ihren Wünschen.

Für die vollständige Integration in Ihre technische Infrastruktur und den problemlosen Austausch von Daten werden folgende Systemvoraussetzungen empfohlen:

- IBM-kompatibler PC mit einem Pentium IV Prozessor mit 1 GHz oder höher.
- Windows 2000, XP, Vista oder Windows 7 mit 2 GB Arbeitsspeicher.
- Mindestens 2 GB freier Festplattenspeicher.
- Standarddrucker und CD-ROM-Laufwerk.
- Diskettenlaufwerk oder USB 2.0 Stick für die elektronische Unterschrift bei EBICS.
- Für die Datenfernübertragung einen DSL Zugang (EBICS, HBCI).
- Chipkartenleser Rainer SCT CyberJack (bei Einsatz von SECCOS Signaturkarten).
- Internet Explorer 6.0 oder höher.
- Adobe Reader ab 7.0.

Die Fachberater Zahlungsverkehrslösungen der LBBW analysieren mit Ihnen gemeinsam, wie sich die Produktlinie SFirm flexibel in Ihre Finanzwirtschaft einfügt und stehen Ihnen auch bei Fragen und Problemen als kompetente Ansprechpartner zur Verfügung.

Aktuelle Hinweise und Bekanntgaben finden Sie auch im Internet unter www.sfirm.de

**Landesbank Baden-Württemberg
Stuttgart**

Postfach 10 60 49
70049 Stuttgart
Am Hauptbahnhof 2
70173 Stuttgart
Telefon 0180 3 120-111*
Telefax 0711 127-45511
<http://www.LBBW-Business.de>
kontakt@LBBW-Business.de

* 9 ct/Min. aus dem deutschen Festnetz.
Mobilfunk maximal 42 ct/Min.